Einsatzstellen des AWO Kreisverband Heilbronn

Du möchtest Dich sozial engagieren, erste Arbeitsluft schnuppern oder Deinen Wunschberuf kennenlernen? Dann ist ein Freiwilliges Soziales Jahr (FSJ) oder ein Bundesfreiwilligendienst (BFD) genau das Richtige für Dich! Das Team der Arbeiterwohlfahrt Kreisverband Heilbronn sucht Verstärkung und sucht Dich für einen Freiwilligendienst in den folgenden Einrichtungen:

Kindertageseinrichtungen für Kinder

Während Deines Einsatzes in Einrichtungen für Kinder unterstützt Du uns bei der Umsetzung und Mitgestaltung der pädagogischen Arbeit und bei hauswirtschaftlichen und pflegerischen Tätigkeiten in einer unserer **3 Kindertagesstätten:**

➔ **Kita „Lotte Lemke“ in Heilbronn-Horkheim**
➔ **Kita „Marie Juchacz“ in Heilbronn-Böckingen**
➔ **Kita „Helene Simon“ in Heilbronn-Neckargartach**

Freiwilligendienst mit Kindern und Jugendlichen

Beim Freiwilligendienst in Einrichtungen für Kinder und Jugendliche gestaltest Du gemeinsam mit dem Mitarbeiterteam den Tag der jungen Menschen, begleitest sie bei den Hausaufgaben und führst Freizeitaktivitäten durch. Dabei unterstützt Du die Kinder und Jugendlichen, ihre schulischen, sozialen und familiären Probleme zu lösen. Am Vormittag übernimmst du für das Team Bürotätigkeiten, hinzu kommen kleinere Einkäufe, Botengänge und Fahrdienste.

Der Einsatz findet in einer der folgenden Einrichtungen statt:

➔ **Jugendhilfe im Lebensfeld (JuLe) in Lauffen**
➔ **Flexible Hilfen (Flex) in Heilbronn**

Jugendhaus Neckarwestheim

Zusätzlich zu den oben genannten Aufgaben gehört in dieser Einrichtung der Thekendienst sowie die Planung und Teilnahme an Projekten und Veranstaltungen und hauswirtschaftliche Tätigkeiten. Dieser Einsatz findet in Kombination mit einer Tätigkeit in einem Bereich des sozialen Dienstes (siehe unten) statt.

Ambulante Hilfen zur Erziehung (AHE)

Bei einem Freiwilligendienst in der AHE unterstützt Du die Leitung und die Kolleg*innen bei Bürotätigkeiten und begleitest die Fachkräfte zu den Familien der Jugendlichen. Außerdem übernimmst Du die Aufgaben im Rahmen unserer Sozialraumangebote. Bei diesem Einsatz wird eine aktive Beteiligung an Gruppenangeboten vorausgesetzt.

MyLife! (Schulabsentismus)

Das Projektrichtet sich an Jugendliche ab der 7. Klasse, die nicht mehr oder nur sehr unregelmäßig die Schule besuchen. Es geht um die gemeinsame Entwicklung einer realistischen Zukunftsperspektive für die jungen Menschen, die dann in die Umsetzung gebracht wird. Unterstütze den Bereich und die Jugendlichen u.a. mit Einkäufen, Botengängen und Fahrdiensten. *Diese Einsatzstelle ist erst ab 18 Jahren und mit Führerschein möglich.*

Stationäre Wohngruppe

Du arbeitest in unserer stationären Wohngruppe für Kinder und Jugendliche in Lauffen und unterstützt dabei das Team im pädagogischen Alltag sowie bei der Versorgung der Gruppe im hauswirtschaftlichen Bereich. Und übernimmst in Absprache mit der Leitung administrative Tätigkeiten.

Sonstige Betreute Wohnformen (SBW) - Betreutes Jugendwohnen und Jugendwohngemeinschaft für unbegleitete, minderjährige Ausländer

Du begleitest und unterstützt die Kolleg*innen bei der alltäglichen pädagogischen Arbeit mit den unbegleiteten, minderjährigen Flüchtlingen in den unterschiedlichen Wohngemeinschaften. Und übernimmst in Absprache mit der Leitung administrative Tätigkeiten.

Im Rahmen der Flüchtlingssozialarbeit betreuen wir minderjährige, unbegleitete Flüchtlinge bei ihrem Weg in die Selbstständigkeit. Durch Deinen Einsatz kannst Du aktiv dazu beitragen, den Jugendlichen bei der Eingliederung in unsere Gesellschaft, beim Lernen der deutschen Sprache und auf der Suche nach einer Ausbildung oder eines Berufs zu helfen und ihnen damit einen Neuanfang zu ermöglichen.

Ein Freiwilligendienst in den genannten Jugend-einrichtungen ist erst <u>ab 18 Jahren</u> möglich. In der JuLe, den Flexiblen Hilfen und der AHE benötigst Du zusätzlich <u>einen Führerschein</u>.

Sonderpädagogisches Bildungs- und Beratungszentrum

Paul-Meyle-Schule - Schulkindergarten

Bei einem Freiwilligendienst in der Paul-Meyle-Schule (PMS) und im Schulkindergarten begleitest und betreust Du geistig und/oder körperlich behinderte Kinder und Jugendliche. Diese Begleitung beinhaltet die Assistenz während des Unterrichts, der Zeiten im Schulkindergarten, grundpflegerische und haushaltspraktische Tätigkeiten, Freizeitbegleitung und Unterstützung bei Therapieangeboten. Das differenzierte Bildungs-/Förderangebot findet an der Stammschule, dem Schulkindergarten, in Außenklassen an Regelschulen und in der Natur- und Bewegungsklasse statt.

Ein Freiwilligendienst in der PMS ist erst ab 18 Jahren möglich.

Bereich Integration & Inklusion - Eingliederungshilfe

Wenn Du dich für einen Einsatz im Bereich Eingliederungshilfe entscheidest, leistest Du im Rahmen der Eingliederungshilfe Schul- und Kindergartenbegleitung von Kindern mit körperlicher, geistiger und seelischer Beeinträchtigungen.

Zentrale Dienste (Verwaltung) – 1 BFD Stelle

In unserer Verwaltung unterstützt Du unsere Kolleg*innen im Arbeitsalltag. Du erhältst Einblicke in alle Bereiche wie z. B. die Personalabteilung, Buchhaltung und den Empfang. Du bekommst auch die Möglichkeit in anderen Bereichen zu hospitieren, um mehr Einblick in die soziale Arbeit zu erhalten. Die Stelle ist sehr vielseitig – von Büroarbeiten, bis zu (kleineren) Einkäufen, Mitorganisation von Veranstaltungen und Besprechungen sowie diversen Botengängen.

Ein Freiwilligendienst in der Personalabteilung ist erst ab 18 Jahren und mit Führerschein möglich.

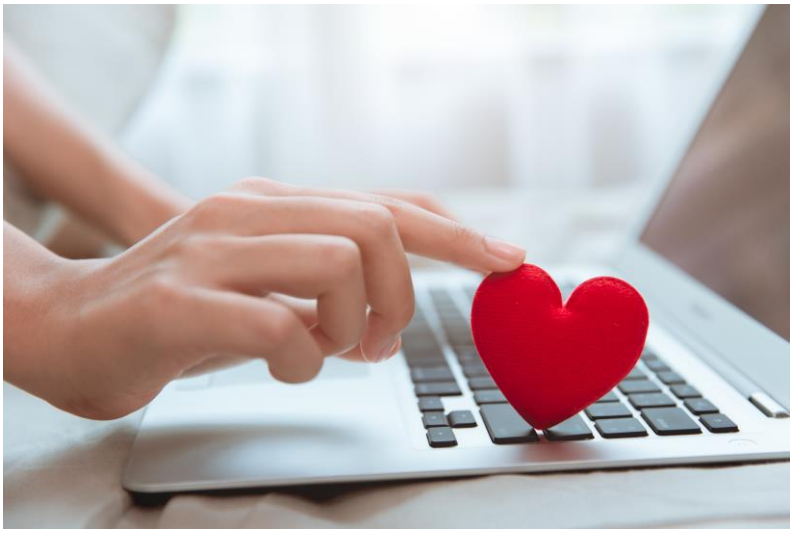

Noch Fragen?

Wenn Du noch unsicher bist, in welche Richtung Dein beruflicher Weg gehen soll, dann kontaktiere uns gerne per Mail oder ruf uns direkt an.

Wir beraten Dich gerne!

📧 **personal@awo-heilbronn.org oder ☎ 07131 899 30-40**

Wenn Du schon weißt, was am besten zu Dir passt, dann bewirb Dich mit dem Bewerbungsbogen auf unserer Homepage direkt ➔ bewerbung@awo-heilbronn.org

Wir freuen uns, wenn Du ein Teil der AWO wirst☺

Das Team der AWO Heilbronn